Federazione Motociclistica Italiana

Moto Club Azeglio

# 5ª prova Campionato Regionale Enduro

3 Ottobre 2021 - Viverone (BI)
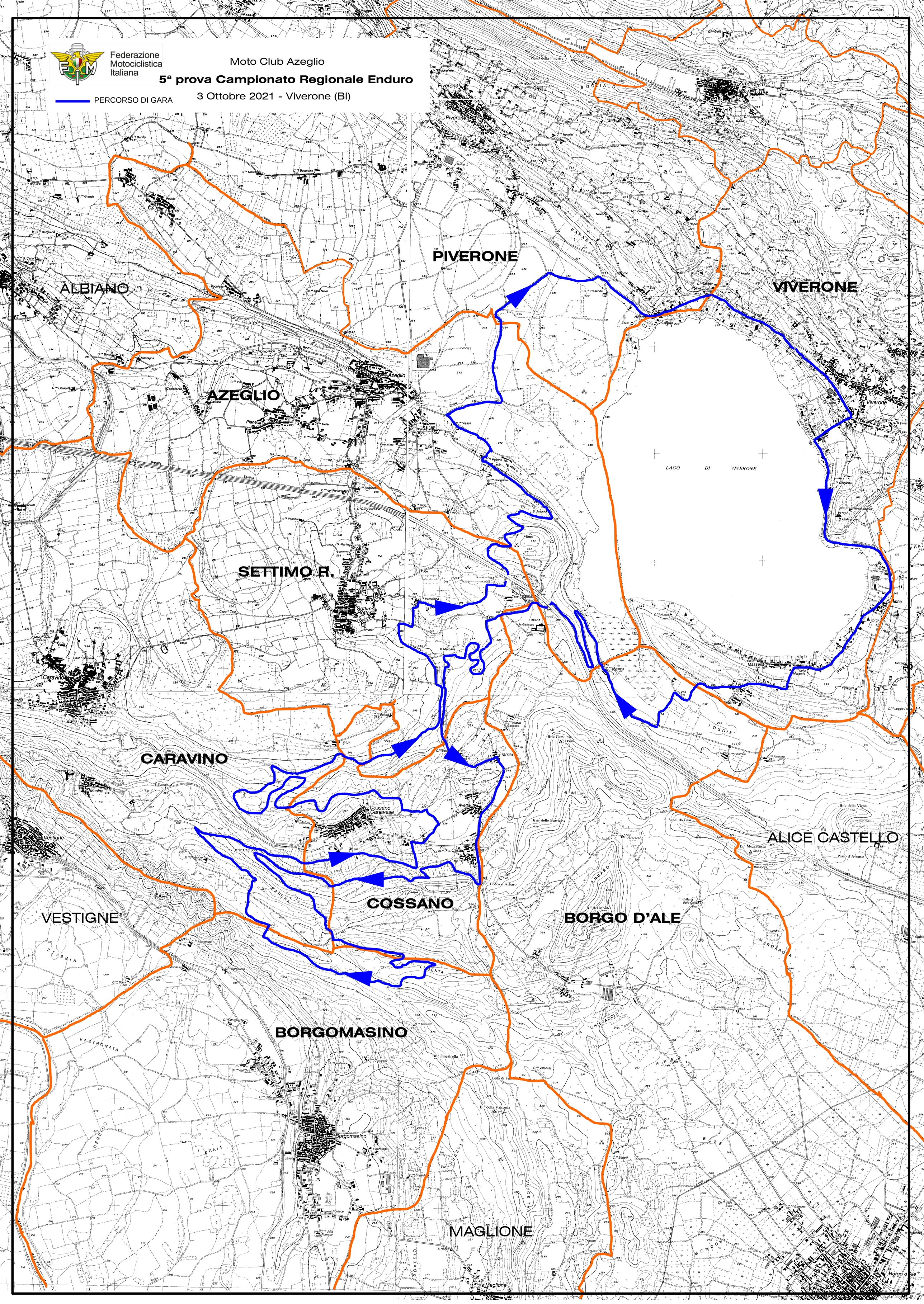
PERCORSO DI GARA